

Bourgogne: Nivernais & Loire

Højdepunkter i Bourgogne Nivernais Loire

- Klassiske franske vine i Sancerre og Chablis
- Fantastiske udsigter fra middelalderbyer, især Chatel Censoir og Clamency
- Gotiske katedraler og kirker i Migennes, Sens, Auxerre og Nevers
- Enestående slotte ved Chitry-les-Mines og Chatillon-en-Bazois
- Spændende lokale markeder i Florentin eller Villeneuve-sur-Yonne
- Et fint netværk af cykelstier og flade trækstier mellem Clamency og Auxerre
- Fiskeri i Prégilbert eller Paray-le-Monial
- Gode vandsportsaktiviteter på søen Baye



Attraktioner

Sancerre



Sancerre har smalle, snoede gader og interessante huse. Her er generelt masser af interessant arkitektur fra det 15. og 16. århundrede. Og så er byen kendt for sin gastronomi og gode vine. I det gamle kvarter finder du bl.a. gode bagerier, vinhandlere og vinkældre. Intet mindre end 300 vingårde hører under Sancerre's bynavn.

Du kan eventuelt klare indkøb af dagligvarer i supermarkedet Champion, som ligger ca. 500 m fra kanalen.

Tillægningssteder: Halte Nautique of Saint Satur har 30 pladser. Ved turistkontoret kan man bestille en taxa for at komme tilbage til havnen. Alternativt kan man lægge til ved Halte Nautique de Menetreol nedenfor Sancerre, hvor der er 8 pladser.

Briare-le-Canal



En god by at besøge for smukke spadsereture, mange restauranter, barer, supermarkeder og forskellige forretninger. Hovedattraktion er den berømte kanalbro/aquadukt, som er den længste af sin art i Europa. Kanalbroen blev bygget af Gustav Eiffel – ham, som byggede Eifeltårnet i Paris – og dette fantastiske arkitektarbejde er verdensberømt.

Besøg også museet for mosaik og emalje - emaljearbejde fra Briare er verdensberømt! Museet holder som regel åbent hver dag i sommerperioden i dagtimerne. Her er desuden løbende udstillinger hele sommeren.

Der er typisk markedsdag hver fredag formiddag.

Supermarkederne ligger et par kilometer fra lystbådehavnen, men i byen er der mange andre forretninger.

Læg til i havnen lige efter aquadukten eller ved den offentlige kaj på den anden side af byen. I begge tilfælde er der en temmelig lang spadseretur ind til selve byen. I lystbådehavnen kan man få vand og el.

La Charité Sur Loire



La Charité Sur Loire er under UNESCO's beskyttelse, og har været et vigtigt stop på pilgrimsruten til Saint Jacques de Compostella. Kirken her er absolut et besøg værd og et enestående eksempel på romansk arkitektur.



Prieuré Notre Dame de La Charité Sur Loire kirken er absolut et besøg værd og et enestående eksempel på romansk arkitektur. Kirken gemmer på over hele 900 års historie, som du kan på opdagelse i. Gå ikke mindst glip af at beundre de pink-brune nuancer ved portalen, der blev restaureret i 2012.

Supermarkeder og andre gode forretninger ligger i centrum, ca. 4 km fra kanalen. Man kan lægge til ved Halte de La Chapelle Montlinard, som er en kaj med pullerter. Det er omtrent 2,5 km fra selve byen, men der er gratis tillægning.

Nevers



I den romerske by Nevers finder du Cathedral of Saint Cyricus and Saint Julitta of Nevers, som skiller sig ud med sine bygningsdele lavet i to forskellige stilarter – én i romansk byggestil og én i gotisk byggestil. Besøg derudover den gamle bydel i Nevers, og oplev de mange monumenter i gadebilledet, som vidner om byens historie.



Byen har et offentligt friluftsbad ved havnen. Friluftsbadet er typisk åbent i de tre sommermåneder. Derudover er der badestranden Nevers Plage på Loires flodbred.

I en god cykelturs afstand fra Nevers ligger landsbyen Apremont-sur-Allier, som er med i den løbende konkurrence om titlen som den smukkeste by i Frankrig. Landsbyen ligger ved Pont-Canal Du Guétin.

Nevers byder på utallige caféer og restauranter i den gamle bydel. Her kan du gå til på ca. 10 minutters gang fra lystbådehavnen. Har du brug for at proviantere, finder du et Champion supermarked ca. 1 km fra havnen. I nogle tilfælde er det muligt at få varerne leveret for et mindre beløb. Prøv. evt. at ringe direkte til Champion supermarkedet, for at forhøre dig om mulighederne.

Vær opmærksom på, at de fleste forretninger som regel holder lukket søndag og mandag.

Der er en golfbane i Magny-Cours, ca. 15 km væk.

Tillægning ved Nevers: Man lægger til på pontoner, hvor du finder både vand og el. Herfra er der ca. 10 minutters gang til byens centrum.

Decize



Decize ligger i sammenslutningen af Canal du Nivernais og Canal Lateral á La Loire, og er omgivet af floderne Loire og Aron. Det er en lille og smuk by, som bestemt er et besøg værd.



Der er hele tre gode supermarkeder i nærheden af tillægningsstederne, hvilket gør Decize til et godt sted at proviantere.

Besøg markedet, slotsruinerne og ruinerne af den gamle bys fæstningsanlæg og klokketårnet. Byen er gammel og omtalt af selveste Cæsar i hans bog om Gallerkrigene.

Byens marked afholdes som regel fredag formiddag. Der er desuden et friluftsbad i Decize, og den nærmeste golfbane ligger ca. 30 km væk.

Supermarkedet Intermarché ligger kun 300 meter fra Le Boats base, og har et stort udvalg, en ATM-automat og et møntvaskeri. Der er typisk lukket onsdag og søndag eftermiddag.

Supermarkedet Champion ligger også tæt på Canal du Nivernais. Champion er et pænt stort supermarked med et godt udvalg.

Der er fire forskellige steder at lægge til i Decize: ved Le Boats base, som ligger i udkanten af byen. Alternativt er der også to steder i bymidten – den ene på selve Loire-floden og den anden ved Vieille Loire. Den sidste mulighed er ved Port des Vignots ved Canal du Nivernais, som også er langt fra bymidten, men tæt på nogle supermarkeder.

Rogny-les-sept-ecluses



Rogny-les-sept-ecluses er berømt for sin gamle slustrappe med de 7 sluser. Slustrappen blev bygget i det 17. århundrede, og er klassificeret som et fransk monument. Den blev oprindelige udtænkt af Henrik IV i 1597, som et forsøg på at forbinde Middelhavet med Atlanterhavet og Den Engelske Kanal. Slustrappen er i dag erstattet af en ny, som går rundt om bakken.

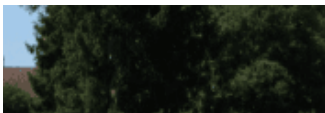

Det er muligt at smage på de lokalt producerede delikatesser i havneområdet (især snegle), hvor du også finder flere hyggelige restauranter og forretninger.

Læg til i marinaen, hvor du finder adgang til vand og el.

Glæd dig til en ferie i et charmerende fransk område.

Montargis



Montargis er den næststørste by i regionen og kendt som "Venise du Gâtinais", fordi her er et utalig af kanaler, som går på kryds og tværs i byen. Mange af husene har direkte udsigt til kanalerne og er smukt dekorerede med blomster på balkonerne.



Montargis huser mange berømte restauranter og en masse gourmet-specialiteter (bl.a. praliné-chokolader, safran og Gâtinais-honning). Der er som regel markedsdag onsdage og lørdage i den overdækkede markedshal.

Der er over hundrede broer og stier, hvorfra man kan beundre byens arkitektur. Tag en slentretur i de mange gågader, besøg kirken Paroisse Sainte Madeleine, Château Royal og Hotel Durzy. Eller hvad med en tur ud og se det gamle kloster Ursulines, rådhuset eller Girodet-museet og Gâtinais museet, som kan fremvise mange lokale Gallo-romanske levn.

Supermarkederne ligger ca. 2,5 km fra kanalen – og i byen finder man et stort udvalg af forretninger. Den unikt beliggende havn finder du i hjertet af denne middelalderby. Her er 12 liggepladser samt adgang til vand og el.

Migennes



Migennes er det ideelle startsted for en sejlads på Canal de Bourgogne og floderne Yonne og Armançon. Byen har nogle smukke torvepladser, et supermarked bekvemt beliggende i forhold til basen og en banegård overfor, som gør det nemt at komme dertil - også hvis man skal besøge nærliggende attraktioner.



Canal de Bourgogne med sine 189 sluser blev åbnet i 1832, og går mellem Migennes og St. Jean de Losne. Da jernbanelinjen mellem Paris, La Roche, Migennes og Tonnerre startede i 1849, åbnede denne virkelig op for udviklingen i dette område.

Der er typisk marked torsdag formiddag, og der er en offentlig svømmepool til fri afbenyttelse lige overfor biblioteket.

Læg til ved Le Boats base, hvor der er brusebad og toiletter.

Joigny



Indsejlingen til Joigny er rigtig flot; de smukke gamle huse langs kanalen spejles flot i vandet, og der er udsigt til betagende vinmarker i baggrunden.



Joigny huser en af Frankrigs bedste restauranter La Côte Saint Jacques, som ligger med egen bro til kanalen. Man skal bestille bord i rigtig god tid, hvis man ønsker at spise her. Der findes dog flere andre muligheder for at spise i Joigny, blandt andet hos Le Rive Gauche, der ligger lige ved den hyggelige havn.

Havnen er i øvrigt også Locaboats base, og her er der mulighed for at tanke strøm, vand og diesel.

Appoigny



Appoigny er en by, som man nemt kan komme til at sejle forbi, da man ikke umiddelbart kan se den fra kanalen. Den historiske by er dog helt bestemt et besøg værd, og danner rammen for flere kendte restauranter, hoteller og bygninger.



Besøg det betagende og smukke Château de Régennes, som er overdådigt møbleret, eller den historiske kirke Saint Pierre et Saint Paul fra det 13. århundrede.

Den franske heltinde og hærfører Jeanne d'Arc rejste i 1429 gennem byen på hendes rejse til Reim. Du finder derfor også en park i byen, som er opkaldt efter hende.

Læg til ved flodbredden.

Auxerre

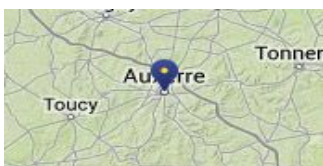

Auxerre er et must på denne tur. Denne by er en virkelig smuk og større by, og det er dejligt med et lille afbræk fra de små, søvnige landsbyer. Byen ligger på en skråning, med snoede og stejle gader og mange smukke bindingsværkshuse.



Byen har tre smukke kirker, herunder katedralen Saint-Etienne, med de flotte glasmosaikvinduer. Der ligger også et fint gammelt klokketårn midt i byen ved Hotel-de-Ville (rådhuset).

I Auxerre er der mange ting at foretage sig udover den traditionelle sightseeing – her er biografer, teatre, butikker og restauranter, et historisk museum med udstillinger gearret specielt til børn og barnlige sjæle.

Byen har et svømmeanlæg, Piscine Stade Nautique de l'Arbre Sec. Det er muligt at lægge til ved parken ved siden af svømmebassinet, hvor du finder store og moderne indendørs og udendørs bassiner.

Havnen er perfekt placeret midt i byen, dog på modsatte side, men man kommer nemt over til byen via gangbroen. Prisen for fortøjning afhænger af båd størrelsen, men inkluderer både vand, toiletfaciliteter og wifi – og så er der også mulighed for at vaske tøj. Alternativt findes der gratis tillægningssteder ved kajen inde i byen eller ved Parc de l'Arbre Sec, som ligger på højre hånd umiddelbart efter første sluse på Canal du Nivernais.

Chablis

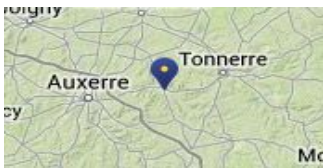

Chablis ligger ca. 15 km fra Auxerre, og har man bare en lille interesse for vin, er dette et must-see. Chablis er kendt for at være "The Golden Gate of Burgundy" og er kendt helt tilbage fra Middelalderen. Chablis er synonym med den fine hvidvin og er kendt for deres Chardonnay vine, som ikke er lagret på egetræ. Med næsten lige over 2500 indbyggere i Chablis, er næsten alle byens indbyggere involveret i produktionen af vinene.

Kør eventuelt forbi på vej til ferie eller på vejen hjem. Man kan også arrangere en guidet vintur i Chablis. Vi kan anbefale Chablis Vititours, som laver vinture i området.

Irancy

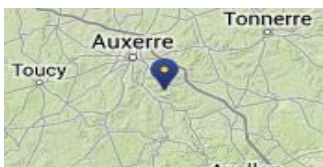

Irancy ligger 3,6 km fra Vincelotte. Det går op ad bakke det meste af vejen til Irancy, men det er en rigtig fin lille vin-by, som man sikkert tit har fantasieret om at støde på. Den ligger i en lille dal og er omringet af vinmarker til alle sider.

Der ligger en lille cafe/restaurant. Det er en god idé at booke et bord, lige så snart man ankommer til byen, da den hurtigt bliver fyldt.

Byen er meget lille, men rummer ikke desto mindre mere end 12 forskellige vinhuse. Det er muligt at købe vin hos de fleste vinhuse i byen, så det anbefales, at man cykler derop og evt. tager en rygsæk med.

Tannay

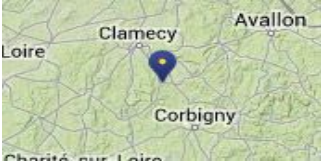

Tannay ligger omringet af vinmarker, og man må ikke tage derfra uden at have smagt på de lokale, tørre hvidvine. Der er mange huse fra det 15. og 16. århundrede i byen, og mange har de firkantede tårne, som netop er så karakteristiske for dette område.



Der er et mindre marked som regel søndag formiddag ved rådhuset. Du kan også visitere turistkontorets udstilling om de lokale vine og vindyrkning i området. Ved vinkooperativet kan du smage på de lokale vine. Vinkooperativet ligger ved siden af apoteket.

Tannay ligger på Via Lemovicensis, som er én af hovedruterne til pilgrimsvandringen til St. Jacques de Compostelle.

Tillægning: Læg til ved Le Boats base, hvor du kan tanke vand og få adgang til el.

Vejr og Vind

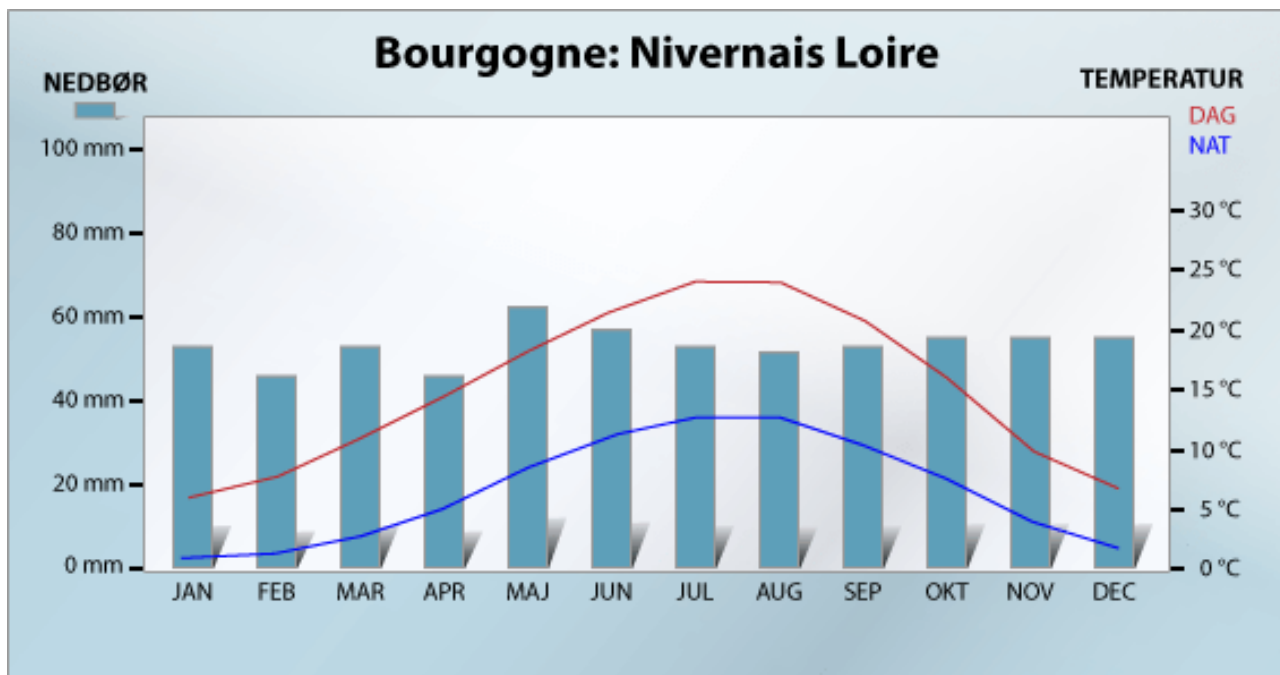

Om Flodbådsferie

Om bådferie i Frankrig - Praktiske tips

Vidunderlig natur, charmerende småbyer. Fristende markeder og lokale specialiteter. Nyd en udsøgt middag ombord - eller besøg byens bedste restaurant. Læg til hvor det passer Jer - midt i naturen eller ved en idyllisk landsby.

Afstande

På floder er afstande markeret med PK (point kilometre - se Waterway Guiden) - dvs. at der er 1 km mellem hvert PK. På kanaler er afstande markeret langs kanalen i antal m mellem to punkter (f.eks. 3.300 = 3 km og 300 m).

Sluser

Der findes flere forskellige typer sluser i Frankrig. På Lot og Charente er sluserne manuelle og ubemandende, så besætningen skal selv betjene sluserne med håndkraft. I andre områder findes ubemandende - men elektroniske sluser, hvor sluselågerne enten aktiveres fra båden med en 'remote-control' - eller ved at dreje på et 'tov' som hænger i en wire hen over kanalen - eller ved en kontrolpult på bredden i slusen.

Slutteligt findes sluser som betjenes af en slusemester. Sluseafgifter er inkluderede i lejeprisen. Nogle vælger at give lidt drikkepenge - andre køber lidt af slusemesterens hjemmedyrkede varer såsom grøntsager, æg, honning eller vin.

Vær opmærksom på at det er slusemesterens ansvar at betjene sluserne - IKKE at assistere Jer med båd og tovværk!

Sluserne har normalt middagslukket mellem 12.00 - 13.00. Desuden kan sluserne være lukket på faste helligdage såsom påskesøndag, pinsesøndag samt 1. maj og den franske nationaldag 14. juli. Se i øvrigt specialafsnittet om åbningstider i kanalkortbogen - og spørg på basen.

“Barages” (= opdæmning)

Undervejs vil I på flodkortet kunne se de såkaldte “barages” opdæmning (det franske ord), og på engelsk “weirs”. Dette er et kunstigt lille vandfald eller nærmere opdæmning af floden i den ene side - ofte i tilknytning til en sluse. De er markeret i kortet med en kraftig sort streg, der er tegnet enten delvis ud i floden / kanalen,

eller hvor floden / kanalen løber sammen med en sideflod. Hold god afstand til disse, da vandstrømmen her kan være noget kraftigere - følg sejlløbet. Hold en vis fart på båden, så den ikke driver med strømmen. Skulle motoren sætte ud, så kast hurtigt et anker ud.

Overnatning

Der kan frit lægges til i naturen, hvor I synes der er dejligt, og hvor det ikke generer den øvrige kanaltrafik eller udsynet. I båden ligger pløkker og pløkkhammer - så man har mulighed for at slå en pløk i jorden - binde båden hertil - og nyde en smuk og fredfyldt plet:

Ved sluserne er der ofte en lille anlægs-plads - disse er IKKE til overnatning, men til både som afventer at komme gennem slusen. Pladsen kan benyttes til et ganske kort ophold.

Mange småbyer har en lille bådebro med plads til nogle få både. Her ligger man godt og gratis. Ønsker man at overnatte i en decideret havn eller marina, betales ca. € 10-20 pr. overnatning - afhængig af bådens størrelse.

På floderne kan det kræve lidt mere tålmodighed at finde et godt sted - da der kan være for lavvandet eller bevokset langs bredderne.

Tænk på, når båden fortøjes i det fri, at tovværket ikke bindes fast til et træ eller på anden måde kommer til at genere cyklende og spadserende på stierne langs kanalerne. Der skal være fri passage for alle - også så service og nødassistance kan komme frem.

Indkøb

BOULANGERIE (bageren),
BOUCHERIE (slagteren) og
ÉPICERIE (købmanden) eller
SUPERMARCHÉ

I øvrigt har flere byer en "Le Cave eller "Caveaux", som er en lille vinhandel hvorfra man kan købe vin fra tønde. Egne flasker kan fyldes op med en "vin d'table" (oftes en overraskede god 'dagligvin') - og altid til en yderst rimelig pris!!

Forretningerne har ofte åbent på lørdage til kl.19.00 og på søndage til kl.12.00. Mange har lukket mandage. Generelt er der middagslukning mellem kl. 12-14.30.

Spørg for en sikkerheds skyld på basen ved ankomst.

De fleste byer - også de mindre - har en ugentlig torvedag, som kan være et sandt slaraffenland for skibskokken! Friske grøntsager, lækre oste, fisk, kød og vin kan købes hos lokale småproducenter.

Andre nyttige links:

- [Generelle gode råd til flodbådsferie](#)
- [Valg af flodbåd](#)
- [Alle vores flodbådsdestinationer](#)